

L'imagerie médicale

Le site de Concarneau dispose d'une antenne de radiologie pour les examens les plus courants.

Le laboratoire de biologie médicale

Ouvert sous les matins de 8 h 30 à 10 h 30 pour traiter les prélèvements dans les principales disciplines de la biologie médicale.

Le centre de planification et d'éducation familiale

Lieu d'accueil et d'écoute, d'information et d'orientation pour les femmes, les couples, les familles, les adolescents.

Le service de médecine de Concarneau

A une activité de médecine générale, polyvalente, d'oncologie, de gériatrie, de bilans d'addiction aux produits.

L'unité d'addictologie APSEVEL

Service de soins de suite et de réadaptation spécialisés en alcoologie pour les patients nécessitant un sevrage thérapeutique complexe.



Le service de soins à domicile

Prend en charge chez elles, des personnes qui ont besoin, au quotidien, d'un suivi médicalisé.

Le service de rééducation dispose d'un plateau technique très performant (salle de kinésithérapie, gymnase (mur d'escalade), salle d'ergothérapie, piscine médicale)

Traumatologie, orthopédie et appareillage :

Rééducation de patients atteints de pathologies ostéo-articulaires, appareillage de patients amputés, médecine et traumatologie du sport

Réhabilitation respiratoire : soins personnalisés, dispensés aux patients atteints d'une maladie respiratoire chronique.

Unité pédiatrique : accueil des enfants âgés de 6 à 17 ans atteints de lésions neuro-motrices, orthopédiques et traumatiques.



Le centre périnatal de proximité

Accueil en ambulatoire et sur rendez-vous, des femmes enceintes pendant leur grossesse et pour le suivi post-natal de la mère et de son enfant.

Le service de soins de suite gériatriques

Accueil des patients âgés présentant des pathologies multiples, préalablement hospitalisés en court séjour. Il a pour vocation thérapeutique de faire réacquies un niveau d'autonomie maximal, en vue d'un retour à domicile.

Trois résidences, « Etablissements d'hébergement pour Personnes Agées Dépendantes » (EHPAD) : Avel Ar Mor, Les Embruns, Les Brisants

Un projet de vie individualisé pour l'accueil des personnes âgées du bassin concarnois,



Le site hospitalier de Concarneau dispose, en tant qu'établissement de proximité, de réels atouts en termes d'implantation géographique, de qualité d'accueil et de prise en charge. Il s'inscrit dans son territoire, en lien étroit et en complémentarité avec la médecine de ville, l'hôpital de Quimper et l'ensemble des structures environnantes.

Le Porzou en 2013 c'est...

387 lits

- 48 lits et 2 places d'hospitalisation de jour de médecine
- 26 lits et 3 places de rééducation orthopédique
- 15 lits d'alcoologie
- 31 lits de soins de suite gériatriques
- 34 lits d'unité de soins de longue durée
- 228 lits d'EHPAD (dont 2 lits d'accueil temporaire)

Plus de 7 000 consultations par an toutes spécialités confondues

(chirurgie orthopédique, ophtalmologie, urologie, gériatrie...)

1 400 patients pris en charge en court et moyen séjour

258 résidents ayant élu domicile sur le site

382 professionnels au service de la population concarnoise

Des partenariats multiples...

- En dialyse avec l'Association des Urémiques de Bretagne (AUB) (centre d'auto-dialyse)
- En pédopsychiatrie avec l'EPSM Etienne Gourmelen (Centre Médico-Psychologique Infanto-juvénile (CMPI), accueil de jour)
- En addictologie avec le Centre de Soins d'Accompagnement et de Prévention en Addictologie (CSAPA)

De nouvelles activités en développement...

2009 – Centre Périnatal de Proximité

2009 – Hôpital de jour de chimiothérapie

2010 – Centre de réhabilitation respiratoire

2012 – Soins de suite pédiatriques 6-17 ans

2012 – Antenne Centre de Soins d'Accompagnement et de Prévention en Addictologie (CSAPA)

2013 – Nouvelles consultations de spécialités (cardiologie, médecine du sport, nutrition...)

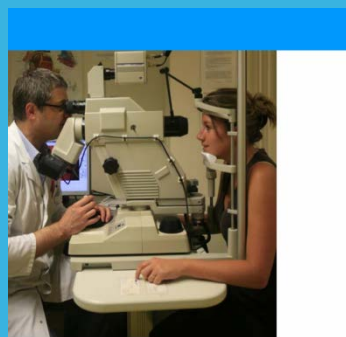

Des consultations de spécialités...

(Sur rendez-vous du lundi au vendredi de 9 h à 16 h 30)

Consultations externes

- Médecine interne : Dr LECOMTE
- Rhumatologie : Dr PRIGENT, Dr MORVAN
- Ophtalmologie : Dr HASLE, Mme BOSSANT
- Urologie : Dr METES
- ORL : Dr SPARFEL, Dr CLODIC
- Orthopédie : Dr ALLARD, Dr BRUNET, Dr BOLZER
- Chirurgie pédiatrique : Dr VICTOR
- Nutrition : Dr PAGNIEZ
- Médecine du sport : Dr FALCOZ
- Cardiologie : Dr BRUN
- Médecine gériatrique (en cours)

Centre périnatal de proximité

Dr REDON, Dr WONG CHI MAN,
Dr LE FOLL, Dr STAUMONT

Centre de planification et d'éducation familiale

Dr BERGER

Centre de Soins d'Accompagnement et de Prévention en Addictologie (CSAPA)

Dr BREST-BIZIEN

Consultations de rééducation, orientation ostéo-articulaire et appareillage

Dr DELBROUCK, Dr GOUIN

Consultations d'addictologie : Dr POSTIC