

ORGANIGRAMME

Au 6 février 2024

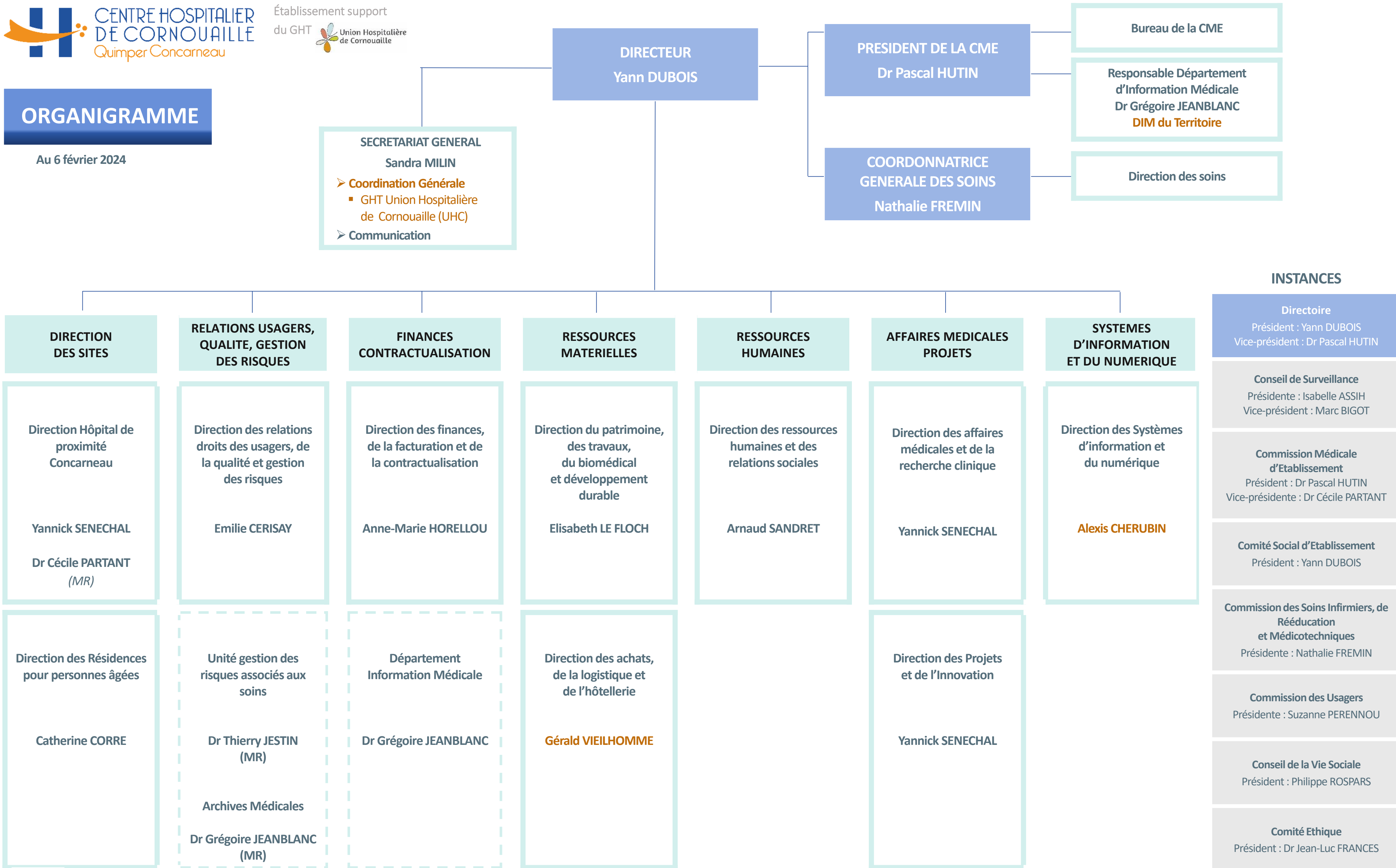

DIRECTION DES SITES

Direction Hôpital de proximité Concarneau

Yannick SENECHAL

Dr Cécile PARTANT (MR)

Direction des Résidences pour personnes âgées

Catherine CORRE

RELATIONS USAGERS, QUALITE, GESTION DES RISQUES

Direction des relations droits des usagers, de la qualité et gestion des risques

Emilie CERISAY

Unité gestion des risques associés aux soins

Dr Thierry JESTIN (MR)

Archives Médicales
Dr Grégoire JEANBLANC (MR)

FINANCES CONTRACTUALISATION

Direction des finances, de la facturation et de la contractualisation

Anne-Marie HORELLOU

Département Information Médicale

Dr Grégoire JEANBLANC

RESSOURCES MATERIELLES

Direction du patrimoine, des travaux, du biomédical et développement durable

Elisabeth LE FLOCH

Direction des achats, de la logistique et de l'hôtellerie

Gérald VIEILHOMME

RESSOURCES HUMAINES

Direction des ressources humaines et des relations sociales

Arnaud SANDRET

AFFAIRES MEDICALES PROJETS

Direction des affaires médicales et de la recherche clinique

Yannick SENECHAL

Direction des Projets et de l'Innovation

Yannick SENECHAL

SYSTEMES D'INFORMATION ET DU NUMERIQUE

Direction des Systèmes d'information et du numérique

Alexis CHERUBIN

- ### INSTANCES
- Directoire**
Président : Yann DUBOIS
Vice-président : Dr Pascal HUTIN
 - Conseil de Surveillance**
Présidente : Isabelle ASSIH
Vice-président : Marc BIGOT
 - Commission Médicale d'Établissement**
Président : Dr Pascal HUTIN
Vice-présidente : Dr Cécile PARTANT
 - Comité Social d'Établissement**
Président : Yann DUBOIS
 - Commission des Soins Infirmiers, de Rééducation et Médicotechniques**
Présidente : Nathalie FREMIN
 - Commission des Usagers**
Présidente : Suzanne PERENNOU
 - Conseil de la Vie Sociale**
Président : Philippe ROSPARS
 - Comité Ethique**
Président : Dr Jean-Luc FRANCES

Légende
MR Médecin Référent
Orange Fonction partagée GHT UHC

POLE MEDICOTECHNIQUE & HOSPITALISATIONS NON PROGRAMMEES	POLE SPECIALITES MEDICALES & CANCEROLOGIE	POLE FEMME - ENFANT	POLE CHIRURGIE	POLE GERONTOLOGIE	POLE SANTE PUBLIQUE
CDP : Dr Mikaël MORICONI DDP : Gérald VIEILHOMME CSP : Anne EL-RASSI SIOU CAP : Céline PEREZ	CDP : Dr Marc COUSTANS DDP : Emilie CERISAY CSP : Sandrine CLEREN CAP : Marie LE GURUN	CDP : Dr Matthieu JACQUOT DDP : Anne-Marie HORELLOU CSP : Marianne LE FLOC'H CAP : Béatrice HIVERT	CDP : Dr Chaouki EL-RASSI DDP : Nathalie FREMIN CSP : Cécile VOTAT CAP : Béatrice HIVERT	CDP : Dr Pauline LE SQUERE DDP : Catherine CORRE CSP : Jacques KEROUEDAN	CDP : Dr Pascale PERFEZOU DDP : Nathalie FREMIN CSP : Joël BODENES CAP : Georgina LE POUL
<ul style="list-style-type: none"> ▪ Urgences ▪ SMUR ▪ Réanimation ▪ Unité de Soins Continus [USC] ▪ Prélèvements Multi-Organes [PMO] <li style="text-align: center;">⊕ ▪ Département de Médecine Polyvalente Médecine interne Quimper-Concarneau <ul style="list-style-type: none"> - Quimper : unités de médecine polyvalente médecine interne A et B - Concarneau : unité de médecine polyvalente ouest & unité médecine polyvalente est / soins palliatifs / addictologie / HDJ <li style="text-align: center;">⊕ ▪ Unité Parcours Socio-Médical (UPSM) <li style="text-align: center;">⊕ ▪ Pharmacie [PUIT] ▪ Plateau technique de biologie ▪ Imagerie médicale <li style="text-align: center;">⊕ ▪ Stérilisation <li style="text-align: center;">⊕ ▪ Transports internes de patients <li style="text-align: center;">⊕ ▪ Chambre mortuaire 	<ul style="list-style-type: none"> ▪ Cardiologie ▪ Dermatologie ▪ Rhumatologie ▪ Pneumologie ▪ Endocrinologie ▪ HDJ de Médecine ▪ Hémodialyse ▪ Hépto-Gastro-Entérologie ▪ Service des Maladies Infectieuses et Tropicales [SMIT] ▪ Néphrologie ▪ Neurologie <li style="text-align: center;">⊕ ▪ Institut de Cancérologie de Cornouaille [ICC] : <ul style="list-style-type: none"> - Oncologie médicale - Onco-pneumologie - Onco-digestive - Onco-dermatologie - Hématologie - Radiothérapie - Unité soins de support et relations ville-hôpital <li style="text-align: center;">⊕ ▪ Equipe Mobile d'Accompagnement en Soins Palliatifs [EMASP] 	<ul style="list-style-type: none"> ▪ Chirurgie gynécologique et mammaire ▪ Salle de naissances ▪ Maternité ▪ Grossesses pathologiques ▪ Urgences gynécologiques ▪ Centre d'orthogénie ▪ Consultations externes – Centre Périnatal de Proximité [CPP] <li style="text-align: center;">⊕ ▪ Pédiatrie <ul style="list-style-type: none"> - Hospitalisations conventionnelles - HDJ / consultations externes - Accueil urgences médicales ▪ Néonatalogie ▪ Biberonnerie ▪ Protection de l'enfance : <ul style="list-style-type: none"> - Unité d'Accueil Pédiatrique Enfants en Danger - Hôpital de Jour <li style="text-align: center;">⊕ ▪ Centre d'Action Médico-Sociale Précoce [CAMSP] 	<ul style="list-style-type: none"> ▪ Bloc opératoire ▪ Anesthésie <li style="text-align: center;">⊕ ▪ Chirurgies orthopédique et traumatologique A et B ▪ Chirurgies spécialisées 1 : <ul style="list-style-type: none"> - Chirurgie viscérale - Chirurgie urologique ▪ Chirurgies spécialisées 2 : <ul style="list-style-type: none"> - Chirurgie plastique et esthétique - Chirurgie ORL - Chirurgie ophtalmologique <li style="text-align: center;">⊕ ▪ Unité Chirurgicale de Jour [UCJ] ▪ Consultations externes / explorations fonctionnelles Quimper et Concarneau ▪ Unité douleur 	<ul style="list-style-type: none"> ▪ Résidences Quimper : <ul style="list-style-type: none"> - Ty Creach - Ty Glazig - Ker Radeneg ▪ Résidences Concarneau : <ul style="list-style-type: none"> - Les Brisants - Les Embruns <li style="text-align: center;">⊕ ▪ Services de Soins Infirmiers A Domicile [SSIAD] <li style="text-align: center;">⊕ ▪ Filière gériatrique du territoire Est-Cornouaille <li style="text-align: center;">⊕ ▪ Court séjour gériatrique <li style="text-align: center;">⊕ ▪ Equipe Mobile d'Evaluation Gériatrique [EMEG] <li style="text-align: center;">⊕ ▪ HDJ Gériatrique 	<ul style="list-style-type: none"> ▪ Médecine du sport <li style="text-align: center;">⊕ ▪ Unité Nutrition : <ul style="list-style-type: none"> - Bariatrique - Unité Transversale de Nutrition Clinique [UTNC] - Diététique <li style="text-align: center;">⊕ ▪ Unité Transversale Education Thérapeutique [UTET] <li style="text-align: center;">⊕ ▪ Hypnose médicale <li style="text-align: center;">⊕ ▪ Centre Gratuit d'Information, Dépistage et Diagnostic [CeGIDD] <li style="text-align: center;">⊕ ▪ Centre de vaccinations <li style="text-align: center;">⊕ ▪ Centre de Lutte Antituberculeuse [CLAT] <li style="text-align: center;">⊕ ▪ Centre de Santé Sexuelle [CSS] <li style="text-align: center;">⊕ ▪ Equipe de Liaison et de Soins en Addictologie [ELSA] <li style="text-align: center;">⊕ ▪ HDJ Gériatrique <li style="text-align: center;">⊕ ▪ Permanences d'Accès Aux Soins de Santé [PASS] <li style="text-align: center;">⊕ ▪ Tabacologie <li style="text-align: center;">⊕ ▪ Réseau VIH <li style="text-align: center;">⊕ ▪ Unité hygiène hospitalière et épidémiologie <li style="text-align: center;">⊕ ▪ Responsabilité populationnelle <li style="text-align: center;">⊕ ▪ Equipe transversale de rééducation

Légende

CDP Chef De Pôle CSP Cadre Supérieur de Santé de Pôle
 DDP Directeur(trice) Délégué(e) de Pôle CAP Cadre Administratif de Pôle

Orange Fonction partagée GHT UHC