

ORGANIGRAMME

Au 1^{er} mars 2024

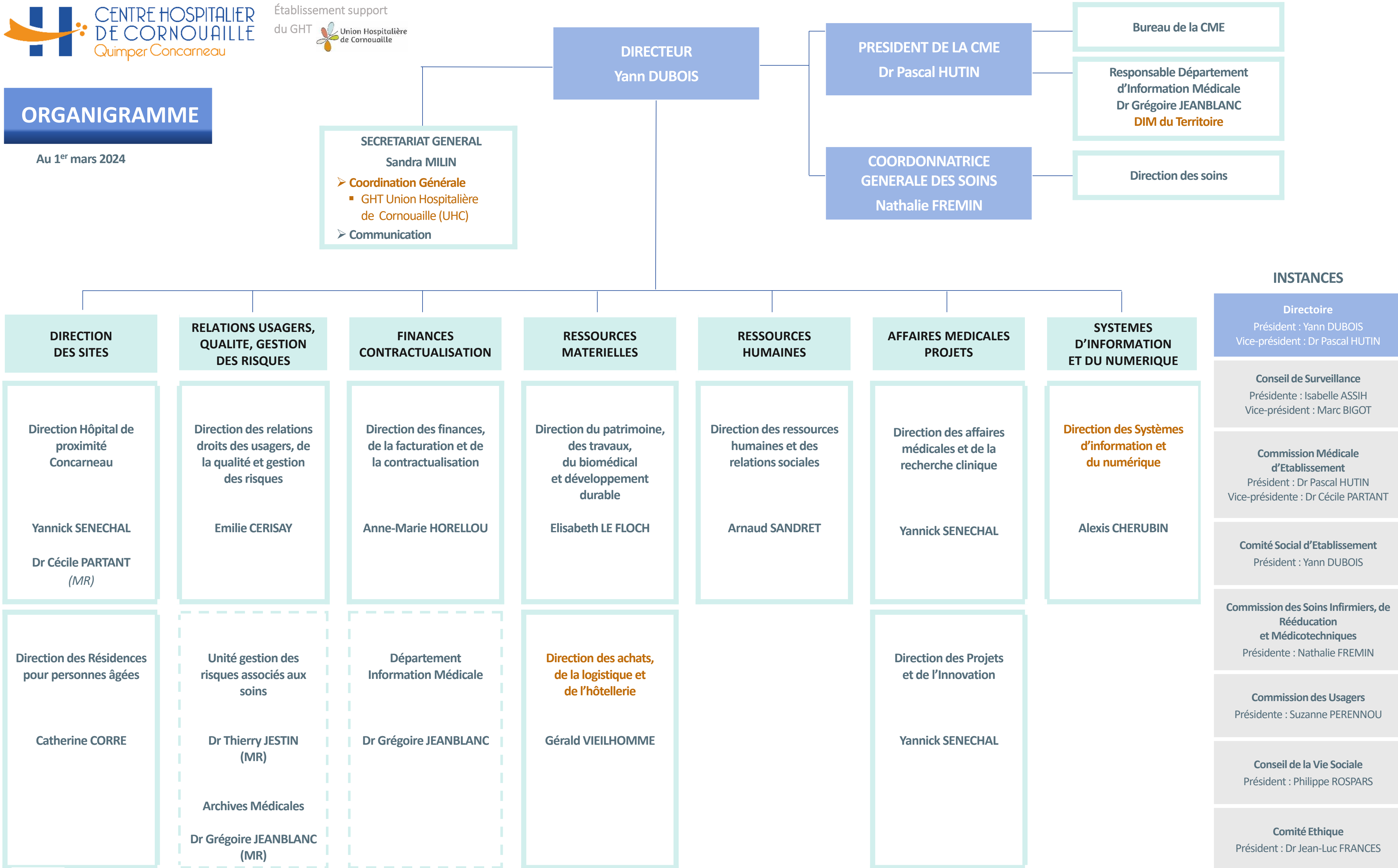

Légende
MR Médecin Référent
Orange Fonction partagée GHT UHC

POLE MEDICOTECHNIQUE & HOSPITALISATIONS NON PROGRAMMEES	POLE SPECIALITES MEDICALES & CANCEROLOGIE	POLE FEMME - ENFANT	POLE CHIRURGIE	POLE GERONTOLOGIE	POLE SANTE PUBLIQUE
<p>CDP : Dr Mikaël MORICONI DDP : Gérald VIEILHOMME CSP : Anne EL-RASSI SIOU CAP : Céline PEREZ</p>	<p>CDP : Dr Marc COUSTANS DDP : Emilie CERISAY CSP : Sandrine CLEREN CAP : Aurélie GAUTHIER</p>	<p>CDP : Dr Matthieu JACQUOT DDP : Anne-Marie HORELLOU CSP : Marianne LE FLOC'H CAP : Béatrice HIVERT</p>	<p>CDP : Dr Chaouki EL-RASSI DDP : Nathalie FREMIN CSP : Cécile VOTAT CAP : Béatrice HIVERT</p>	<p>CDP : Dr Pauline LE SQUERE DDP : Catherine CORRE CSP : Jacques KEROUEDAN</p>	<p>CDP : Dr Pascale PERFEZOU DDP : Nathalie FREMIN CSP : Joël BODENES CAP : Georgina LE POUL</p>
<ul style="list-style-type: none"> ▪ Urgences ▪ SMUR ▪ Réanimation ▪ Unité de Soins Continus [USC] ▪ Prélèvements Multi-Organes [PMO] <li style="text-align: center;">⊕ ▪ Département de Médecine Polyvalente Médecine interne Quimper-Concarneau <ul style="list-style-type: none"> - Quimper : unités de médecine polyvalente médecine interne A et B - Concarneau : unité de médecine polyvalente ouest & unité médecine polyvalente est / soins palliatifs / addictologie / HDJ <li style="text-align: center;">⊕ ▪ Unité Parcours Socio-Médical (UPSM) <li style="text-align: center;">⊕ ▪ Pharmacie [PUIT] / Stérilisation ▪ Plateau technique de biologie ▪ Imagerie médicale <li style="text-align: center;">⊕ ▪ Transports internes de patients <li style="text-align: center;">⊕ ▪ Chambre mortuaire 	<ul style="list-style-type: none"> ▪ Cardiologie ▪ Dermatologie ▪ Rhumatologie ▪ Pneumologie ▪ Endocrinologie ▪ HDJ de Médecine ▪ Hémodialyse ▪ Hépto-Gastro-Entérologie ▪ Service des Maladies Infectieuses et Tropicales [SMIT] ▪ Néphrologie ▪ Neurologie <li style="text-align: center;">⊕ ▪ Institut de Cancérologie de Cornouaille [ICC] : <ul style="list-style-type: none"> - Oncologie médicale - Onco-pneumologie - Onco-digestive - Onco-dermatologie - Onco-gériatrie - Hématologie - Radiothérapie - Unité soins de support et relations ville-hôpital <li style="text-align: center;">⊕ ▪ Equipe Mobile d'Accompagnement en Soins Palliatifs [EMASP] 	<ul style="list-style-type: none"> ▪ Chirurgie gynécologique et mammaire ▪ Salle de naissances ▪ Maternité ▪ Grossesses pathologiques ▪ Urgences gynécologiques ▪ Centre d'orthogénie ▪ Consultations externes – Centre Périnatal de Proximité [CPP] <li style="text-align: center;">⊕ ▪ Pédiatrie <ul style="list-style-type: none"> - Hospitalisations conventionnelles - HDJ / consultations externes - Accueil urgences médicales ▪ Néonatalogie ▪ Biberonnerie ▪ Protection de l'enfance : <ul style="list-style-type: none"> - Unité d'Accueil Pédiatrique Enfants en Danger - Hôpital de Jour <li style="text-align: center;">⊕ ▪ Centre d'Action Médico-Sociale Précoce [CAMSP] 	<ul style="list-style-type: none"> ▪ Bloc opératoire ▪ Anesthésie <li style="text-align: center;">⊕ ▪ Chirurgies orthopédique et traumatologique A et B ▪ Chirurgies spécialisées 1 : <ul style="list-style-type: none"> - Chirurgie viscérale - Chirurgie urologique ▪ Chirurgies spécialisées 2 : <ul style="list-style-type: none"> - Chirurgie plastique et esthétique - Chirurgie ORL - Chirurgie ophtalmologique <li style="text-align: center;">⊕ ▪ Unité Chirurgicale de Jour [UCJ] ▪ Consultations externes / explorations fonctionnelles Quimper et Concarneau ▪ Unité douleur 	<ul style="list-style-type: none"> ▪ Résidences Quimper : <ul style="list-style-type: none"> - Ty Creach - Ty Glazig - Ker Radeneg ▪ Résidences Concarneau : <ul style="list-style-type: none"> - Les Brisants - Les Embruns <li style="text-align: center;">⊕ ▪ Services de Soins Infirmiers A Domicile [SSIAD] <li style="text-align: center;">⊕ ▪ Filière gériatrique du territoire Est-Cornouaille <li style="text-align: center;">⊕ ▪ Court séjour gériatrique <li style="text-align: center;">⊕ ▪ Equipe Mobile d'Evaluation Gériatrique [EMEG] <li style="text-align: center;">⊕ ▪ HDJ Gériatrique 	<ul style="list-style-type: none"> ▪ Médecine du sport <li style="text-align: center;">⊕ ▪ Unité Nutrition : <ul style="list-style-type: none"> - Bariatrique - Unité Transversale de Nutrition Clinique [UTNC] - Diététique <li style="text-align: center;">⊕ ▪ Unité Transversale Education Thérapeutique [UTET] <li style="text-align: center;">⊕ ▪ Hypnose médicale <li style="text-align: center;">⊕ ▪ Centre Gratuit d'Information, Dépistage et Diagnostic [CeGIDD] <li style="text-align: center;">⊕ ▪ Centre de vaccinations <li style="text-align: center;">⊕ ▪ Centre de Lutte Antituberculeuse [CLAT] <li style="text-align: center;">⊕ ▪ Centre de Santé Sexuelle [CSS] <li style="text-align: center;">⊕ ▪ Equipe de Liaison et de Soins en Addictologie [ELSA] <li style="text-align: center;">⊕ ▪ Permanences d'Accès Aux Soins de Santé [PASS] <li style="text-align: center;">⊕ ▪ Tabacologie <li style="text-align: center;">⊕ ▪ Réseau VIH <li style="text-align: center;">⊕ ▪ Unité hygiène hospitalière et épidémiologie <li style="text-align: center;">⊕ ▪ Responsabilité populationnelle <li style="text-align: center;">⊕ ▪ Equipe transversale de rééducation

Légende

CDP Chef De Pôle CSP Cadre Supérieur de Santé de Pôle
DDP Directeur(trice) Délégué(e) de Pôle CAP Cadre Administratif de Pôle

Orange Fonction partagée GHT UHC